

## (पुरातत्व)

कां. शा. 2140.-केंद्रीय सरकार ने, प्राचीन संस्कारक तथा पुरातत्वीय स्थल और अधिग्रहण अधिनियम, 1958 (1958 का 24) की धारा 4 की उपधारा (1) की शर्तों के अन्तर्गत भारत सरकार के संस्कृति विभाग (राष्ट्रीय पुरातत्व सर्वेक्षण) की अधिसूचना सं. कां. शा. 37, तारीख 21 दिसम्बर, 1989 द्वारा भारत के राजपत्र, भाग-2, बंड-3 उपबंड (ii), तारीख 6 जनवरी, 1990 में प्रकाशित की गई थी, उक्त अधिसूचना की अनुसूची में विनिर्दिष्ट ऐतिहासिक शैलाश्रय को राष्ट्रीय महत्व का घोषित करने के अन्तर्गत आश्रय की दो भाग की सूचना दी थी और इस अधिसूचना की एक प्रति उक्त गुफा के समीप प्रदर्शन स्थान पर लगाई गई थी -

और उक्त राजपत्र 16-2-90 को जनता को उपलब्ध करा दिया गया था :

और केंद्रीय सरकार को जनता से कोई आक्षेप प्राप्त नहीं हुआ है।

अतः, अब केंद्रीय सरकार, उक्त अधिनियम की धारा 4 की उपधारा (3) द्वारा प्रदत्त शक्तियों का प्रयोग करते हुए, इससे उपाय के अन्तर्गत विनिर्दिष्ट ऐतिहासिक शैलाश्रय और गुफाओं को राष्ट्रीय महत्व का होना घोषित करती है।

## अनुसूची

जिला	परिक्षेत्र	सं. स्मारक का नाम	संरक्षण के लिए शामिल राजस्व प्लॉट सं.	क्षेत्र	सीमाएं	स्वामित्व	टिप्पणी
2	3	4	5	6	7	8	9
मि. प्रदेश	रायसेन	1. भियानपुर प्रौद्योगिकी ऐतिहासिक 2. अमछा खुर्द शैलाश्रय रंगधिलों 3. अमछा कला साहित्य जिनमें 4. कालवाड़ा ताजपुरा, धिनका 5. गीतमपुर भोमवेदका, जुआर 6. बोरडा आयु पूर्व और 7. धिनेका लखजगर 8. ताजपुरा पश्चिम समूह गुफाओं का समूह है।	1. नीचे दिए गए स्थल रेखांक में दर्शाए गए वन प्रकोष्ठ पी-959 का भाग II-5 वन प्रकोष्ठ संख्या पी-951, पी-952, पी-953, पी-956, पी-957, पी-958 और गीतमजर ग्राम के राजस्व खसरा सं. 29 का भाग और भियानपुर ग्राम के सर्वेक्षण सं. 209 का भाग।	1891.70 हेक्टर	1. उत्तर--ताजपुरा वन की वन सीमा पूर्व--वन प्रकोष्ठ पट्टांक पी-959 का भाग दक्षिण--धिनेका ग्राम की वन सीमा पश्चिम नाला और खो. नि. की सड़क से नगी हुई लोक 2. उत्तर--कालवाड़ा, अमछाकला अमछाखुरे भियानपुर ग्राम। पूर्व--रेल लाइन के पूर्व में धिनेका, बोरडा ग्राम की वन सीमा। दक्षिण--वन प्रकोष्ठ सं. पी-951, पी-952, पी-956 का क्षेत्र भाग और खसरा सं. 29 का क्षेत्र भाग। पश्चिम गीतमपुर ग्राम का खसरा सं. 29 का क्षेत्र भाग और सड़क	मि. प्रदेश सरकार	

(सं. 2/49/85 - म.)

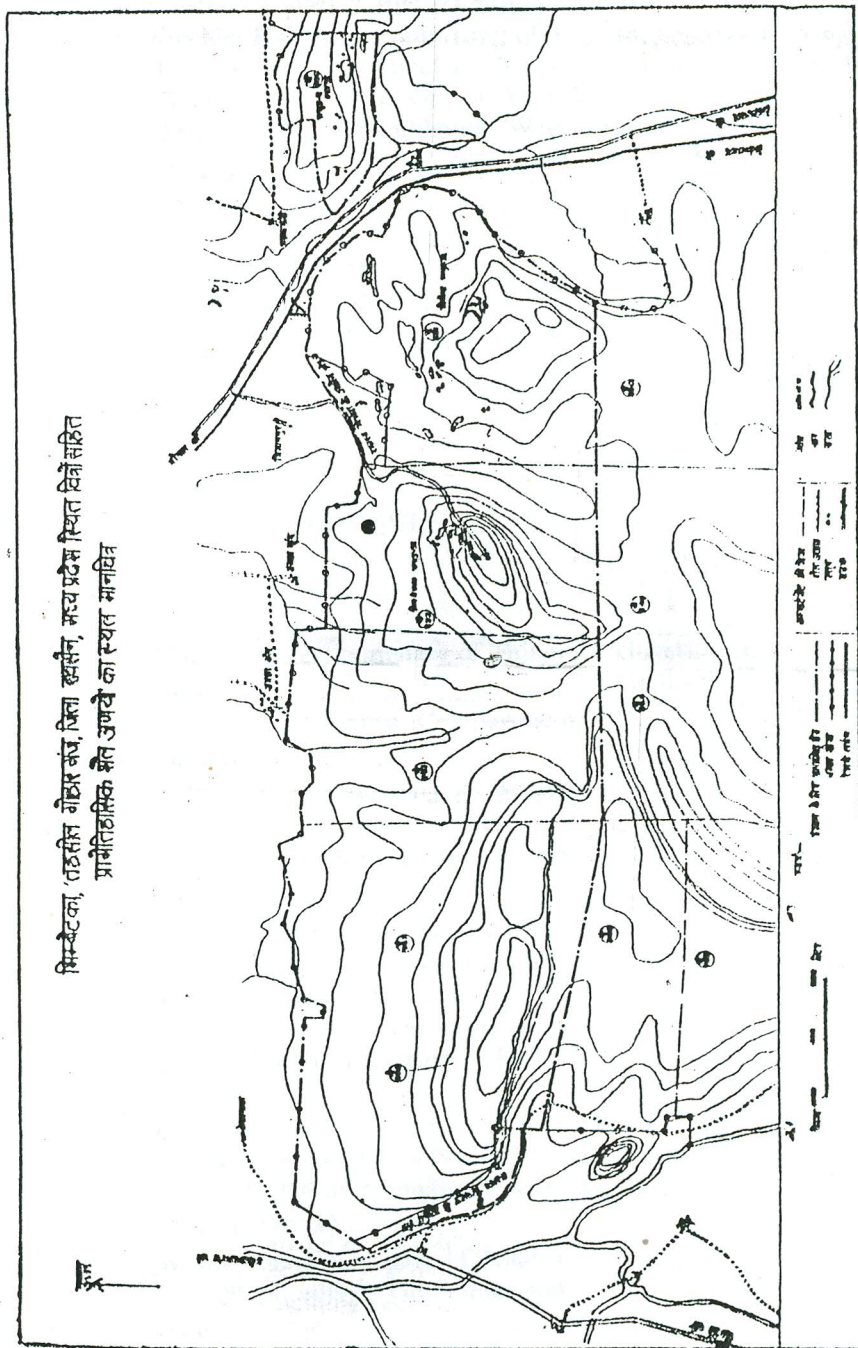

## (ARCHAEOLOGY)

S.O. 2140.—Whereas by a notification of the Government of India in the Department of Culture (Archaeological Survey of India) No. S.O. 37, dated the 21st December, 1989 published in Part-II, section 3, sub-section (ii) of the Gazette of India, dated the 6th January, 1990, the Central Government gave two months notice of its intention to declare the pre-historic Rock-shelters specified in the Schedule to the said notification to be of national importance and a copy of the said notification was affixed at a conspicuous place near the said caves as required by sub-section (1) of section 4 of the Ancient Monuments and Archaeological Sites and Remains Act, 1958 (24 of 1958) ;

And whereas the said Gazette was made available to the public on the 16th February, 1990.

And whereas no objection from the public has been received by the Central Government :

Now, therefore, in exercise of the powers conferred by sub-section (3) of section 4 of the said Act, the Government hereby declares the pre-historic Rock-shelters specified in the Schedule annexed hereto to be of national importance.

SCHEDULE

State	District	Locality	Name of Monument	Revenue plot numbers included under Protection
	2	3		5
Madhya Pradesh	Raisen	1. Bhaiampur 2. Amehha Khurd 3. Amehha Kalan 4. Kasolwara 5. Gotampur 6. Borda 7. Bineka 8. Tajpura	Prehistoric Rock-shelters with paintings comprising of Tajpura, Bineka Bhimbethka, Lakhajuar East & Lakhajuar West groups	I- Part of Forest Compartment Number P-959 as shown on the site plan reproduced below.  II- V Part of Forest Compartment Number P-951, P 952 P-953, P 956, P-957, P-958, and part of revenue Khasra number 29 of Village Gotampur and part of survey number 209 of village Bhianpura.

SCHDEULE

Area	Boundaries	Ownership	Remarks
6	7	8	9
391-70 Hectares	I-- North.—Forest boundary of Tajpura Forest. East.—Part of Forest Compartment number P-959. South.—Forest boundary of village Bineka. East.—Cart track abutting Nala and P.W.D. road.	Government of Madhya Pradesh.	
	II--V North.—Village Kesalwara, Amehha Kalan Amehha Khurd, Bhianpur Amehha Khurd, Bhianpur. East.—Forest boundary of village Bineka, Borda in the east of Railway line. South.—Remaining parts of Forest Compartment numbers P-951, P-952 P-953, P 956 and remaining part of Khasra No. 29. West.—Remaining part of Khasra No. 29 of village Gotampur and road.		

[No. 2/49/85-M]

P-190

159

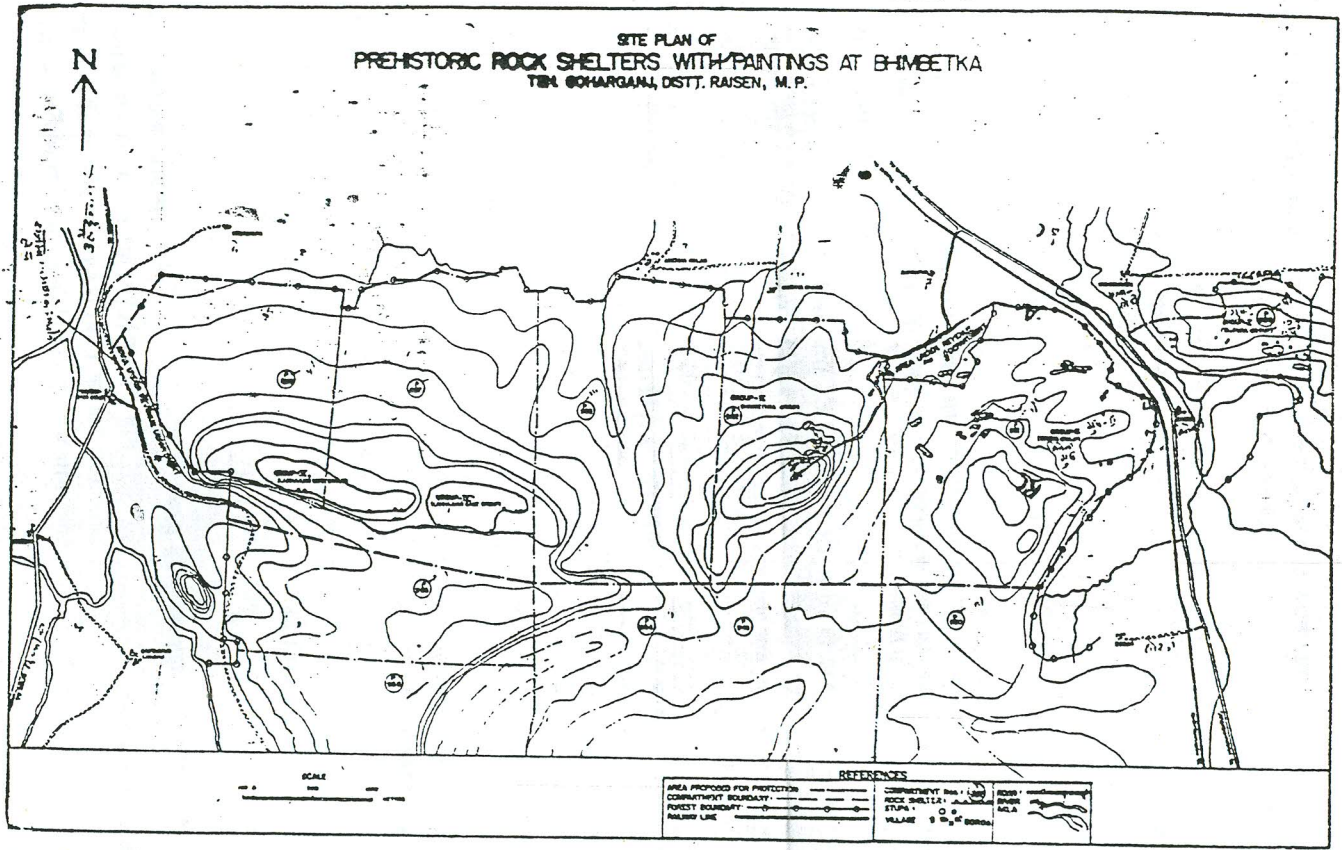

3601 THE GAZETTE OF INDIA AUGUST 11, 1990/SRAVANA 20, 1912 [PART II - SECTION 3]